



**KOPERASI DESA MERAH PUTIH
KALURAHAN TAMANMARTANI**

PROFIL

KOPERASI DESA MERAH PUTIH KALURAHAN TAMANMARTANI

Kdmptamanmartani@gmail.com



KOPERASI DESA MERAH PUTIH
KALURAHAN TAMANMARTANI

DASAR HUKUM KDMP TAMANMARTANI

- Undang-Undang Nomor 25 Tahun 1992 tentang Perkoperasian
- Instruksi Presiden (Inpres) Nomor 9 Tahun 2025 tentang Percepatan Pembentukan Koperasi Desa/Kelurahan Merah Putih.
- Surat Edaran Menteri Koperasi No 1 Tahun 2025 Tata Cara Pembentukan Koperasi Desa Merah Putih
- Petunjuk Pelaksanaan Menteri Koperasi Republik Indonesia Nomor 1 Tahun 2025 Tentang Pembentukan Koperasi Desa/Kelurahan Merah Putih
- Surat Edaran Bupati Sleman Nomor 0258 Tahun 2025 tentang Percepatan pembentukan koperasi Merah Putih
- Muskalsus Kalurahan Tamanmartani tentang Pembentukan Koperasi desa Merah Putih Tamanmartani tanggal 20 Mei 2025



KOPERASI DESA MERAH PUTIH
KALURAHAN TAMANMARTANI



PROSES PEMBENTUKAN KDMP TAMANMARTANI

- Pra MUSKALSUS
 - Komunikasi dengan Lembaga dan Perangkat Kalurahan Tamanmartani
 - Sosialisasi tentang KDMP kepada unsur Masyarakat yang bersinggungan dengan KDMP (Gapoktan, Bum.Kal, BPKal,UMKM, PPKT dll)
- MUSKALSUS
 - Dihadiri : BPKal, Perangkat Kalurahan, Kader, Perwakilan UMKM, Gapoktan, Tokoh Masyarakat, Panewu, Pejabat Instansi terkait, dll
 - Pembentukan KDMPT dan Pengurusnya

Kdmptamanmartani@gmail.com





KOPERASI DESA MERAH PUTIH
KALURAHAN TAMANMARTANI

Muskalsus Pembentukan Koperasi Desa Merah Putih Kalurahan Tamanmartani



Musyawarah kalurahan khusus (muskalsus) Kalurahan Tamanmartani diselenggarakan oleh BPKal Tamanmartani pada tanggal 20 Mei 2025. Dalam muskalsus ini menetapkan pengurus Koperasi Desa Merah Putih Kalurahan Tamanmartani

Kdmptamanmartani@gmail.com



**KOPERASI DESA MERAH PUTIH
KALURAHAN TAMANMARTANI**



**SUSUNAN PENGURUS DAN PENGAWAS
KOPERASI DESA MERAH PUTIH KALURAHAN TAMANMARTANI**





KOPERASI DESA MERAH PUTIH
KALURAHAN TAMANMARTANI

Penerbitan dan Penerimaan SK Badan Hukum

- Penerbitan Surat Keputusan (SK)
Menteri Hukum dan HAM
- Penerimaan SK





KOPERASI DESA MERAH PUTIH
KALURAHAN TAMANMARTANI

KDMP TAMANMARTANI



Simpanan pokok sebesar Rp 100.000,00, Simpanan wajib sebesar Rp 5.000,00, dan Simpanan suka rela.



Sampai dengan tanggal 3 Juli 2025 Anggota koperasi sebanyak 637 anggota



- Modal KDMPT :
 - Simpanan Pokok : Rp. 63.700.000,-
 - Simpanan Wajib : Rp. 3.185.000,-
 - Jumlah : Rp. 66.885.000,-



**KOPERASI DESA MERAH PUTIH
KALURAHAN TAMANMARTANI**

ASET KDMP TAMANMARTANI



- Lokasi kantor : Komplek Kalurahan Tamanmartani
- Lokasi Gerai : Komplek Kalurahan Tamanmartani
- Perabot kantor Meja ,kursi dll : Pinjam pakai dari Kalurahan Tamanmartani
- Perabot Gerai : Rak, filing cabinet, (Milik KDMPT)

Kdmptamanmartani@gmail.com





**KOPERASI DESA MERAH PUTIH
KALURAHAN TAMANMARTANI**

JENIS USAHA KDMP TAMANMARTANI

- Simpan Pinjam
- Klinik dan Apotek
- Saprotan (Sarana Produksi Pertanian)
- Toko Sembako

Kdmptamanmartani@gmail.com



KOPERASI DESA MERAH PUTIH
KALURAHAN TAMANMARTANI

GERAI SEMBAKO



Gerai Sembako



- Bekerjasama dengan Rajawali Musantara Indonesia dan Bulog untuk ketersediaan barang sembako
- Bekerjasama dengan Pertamina untuk ketersediaan gas LPG

Kdmptamanmartani@gmail.com



KOPERASI DESA MERAH PUTIH
KALURAHAN TAMANMARTANI

UNIT SIMPAN PINJAM



- Jasa pinjaman yaitu 0.8 % per bulannya
- Maksimal angsuran meminjam 1 tahun

Kdmptamanmartani@gmail.com



**KOPERASI DESA MERAH PUTIH
KALURAHAN TAMANMARTANI**



Gerai Klinik

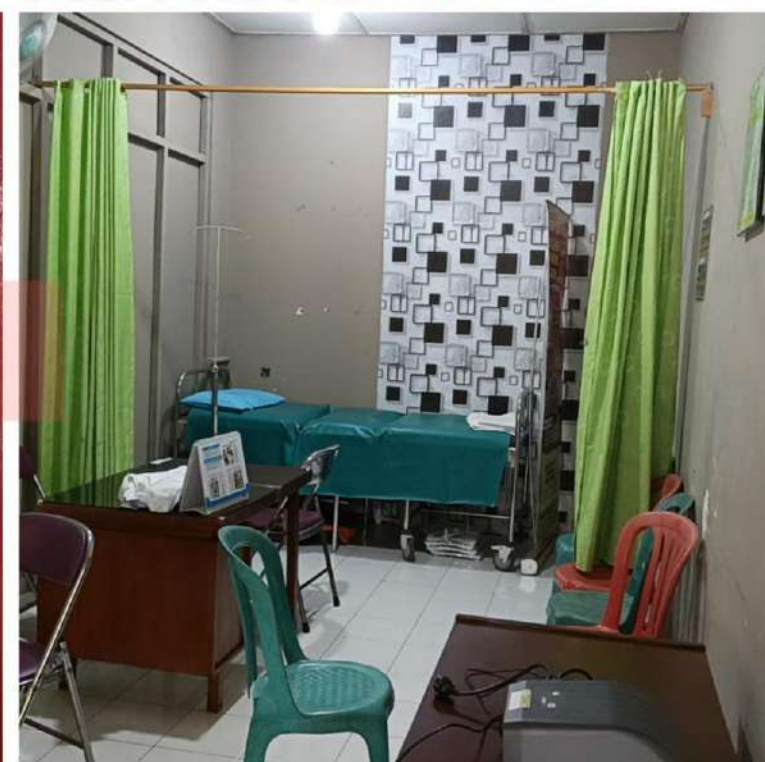

APOTEK DAN KLINIK

Kdmptamanmartani@gmail.com



KOPERASI DESA MERAH PUTIH
KALURAHAN TAMANMARTANI

GERAI SAPROTAN



Gerai Saprotan



- Pinjaman di gerai saprotan paling lama 4 bulan (satu kali masa tanam)
- Bekerjasama dengan Pupuk Indonesia untuk ketersediaan pupuk di Tamanmartani



**KOPERASI DESA MERAH PUTIH
KALURAHAN TAMANMARTANI**



KANTOR DAN GUDANG

Kdmptamanmartani@gmail.com



**KOPERASI DESA MERAH PUTIH
KALURAHAN TAMANMARTANI**

KERJA SAMA

- Bulog
- Pertamina
- BNI 46
- Pupuk Indonesia
- Rajawali Nusantara Indonesia

Kdmptamanmartani@gmail.com



**KOPERASI DESA MERAH PUTIH
KALURAHAN TAMANMARTANI**

USAHA YANG TELAH DILAKUKAN

- Kantor Koperasi buka operasional mulai 23 Juni 2025
- Kantor buka hari Senin s/d Jum'at, pkl 09.00 – 14.00 WIB
- Melayani pendaftaran anggota KDMP Tamanmartani
- Sosialisasi KDMP Tamanmartani ke Padukuhan
- Pengajuan dana bantuan untuk penambahan modal KDMP Tamanmartani ke LPDB

Kdmptamanmartani@gmail.com